VISIT…

LANZAROTE Caliente.COM

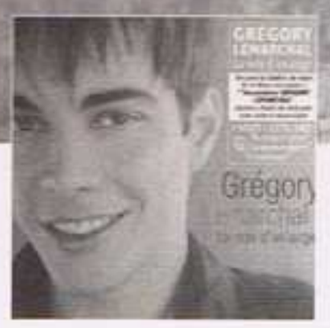

Restons amis

(Paroles et musique d'Isabelle Bernal, Davide Esposito et Rémi Lacroix)

CAPO 2

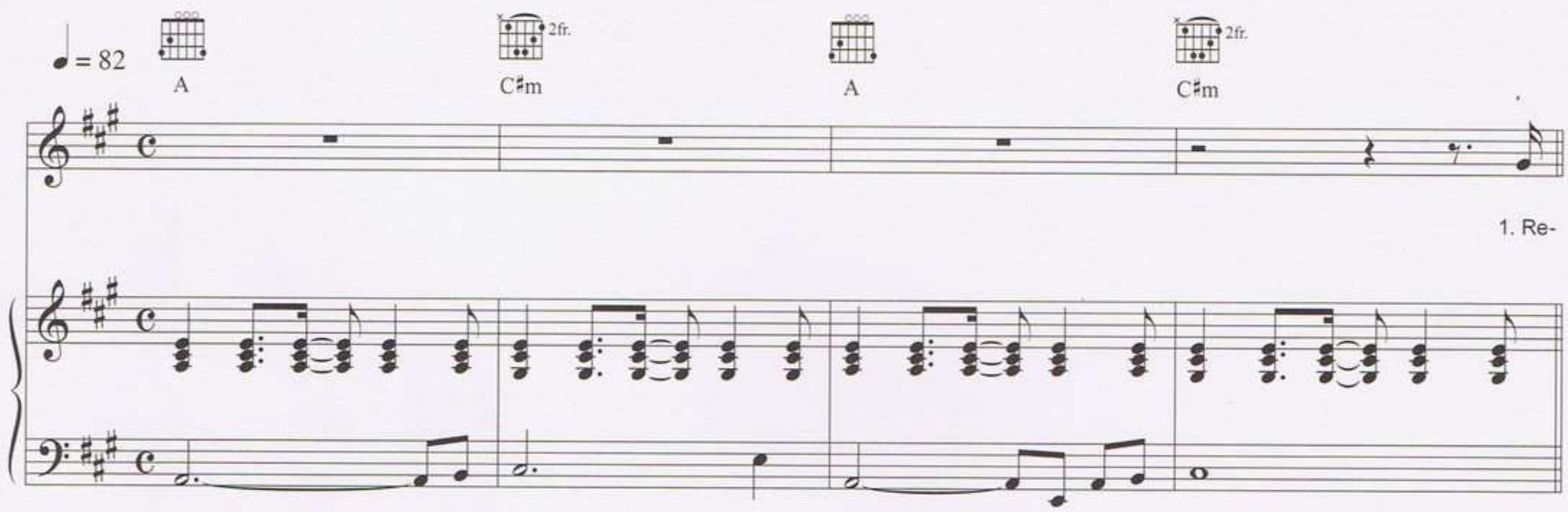

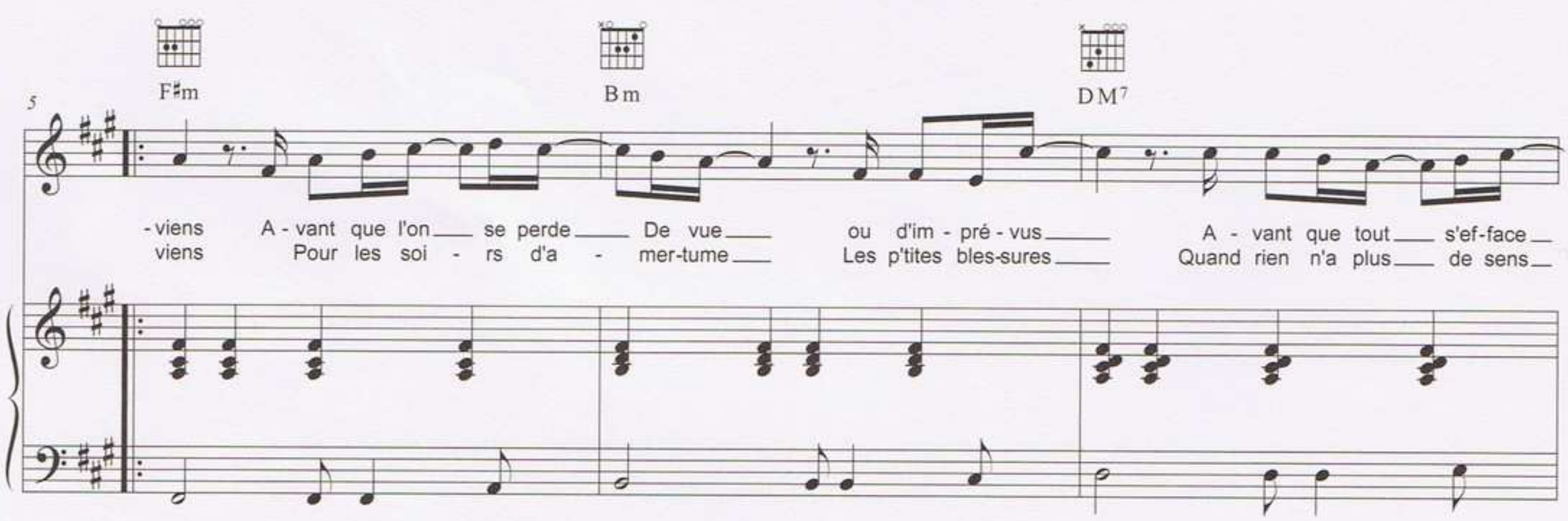

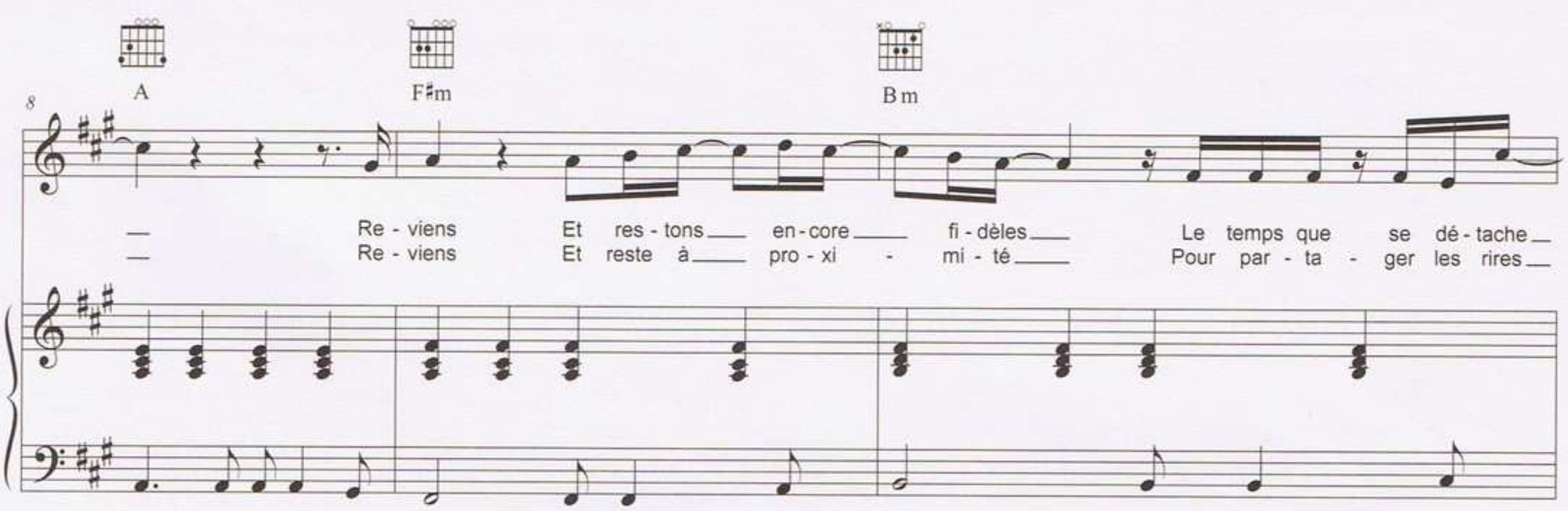

© 2007 by Sony/ATV Music Publishing, Peermusic France & Isabelle Bernal (éditeur à compte d'auteur)
Tous droits réservés pour tous pays - All rights reserved

11

DM7 — C♯m (2fr.) — DM7

Toute ma peau de la tienne — Que dis - pa-raisse ton om - bre — Res-tons a-mis
Et les fra - gi - li - tés — Qu'au-cun ne com - pren - drait — Res-tons a-mis

Refrain

14

A — C♯m (2fr.) — F♯m

Le temps que plus rien ne fasse mal — Le temps de se voir — Sous un jour dif - fé-
Le temps que plus rien ne fasse mal — Le temps de se voir — Sous un jour dif - fé-

17

Bm — E — A — C♯m (2fr.)

-rent — Res-tons a - mis — À l'au - be de faire ses ba - gages — Sans rien dé - truire
-rent — Res-tons a - mis — À l'au - be de faire ses ba - gages — Se prendre au jeu

20

F♯m — Bm — E — C♯m (2fr.)

Du beau qui nous at - tend — On au - ra tout à y ga-gner — Sous un jour dif - fé-
On n'sait ja - mais vrai-ment — Ce qui pour-rait nous ar - ri - ver — Sous un jour dif - fé-

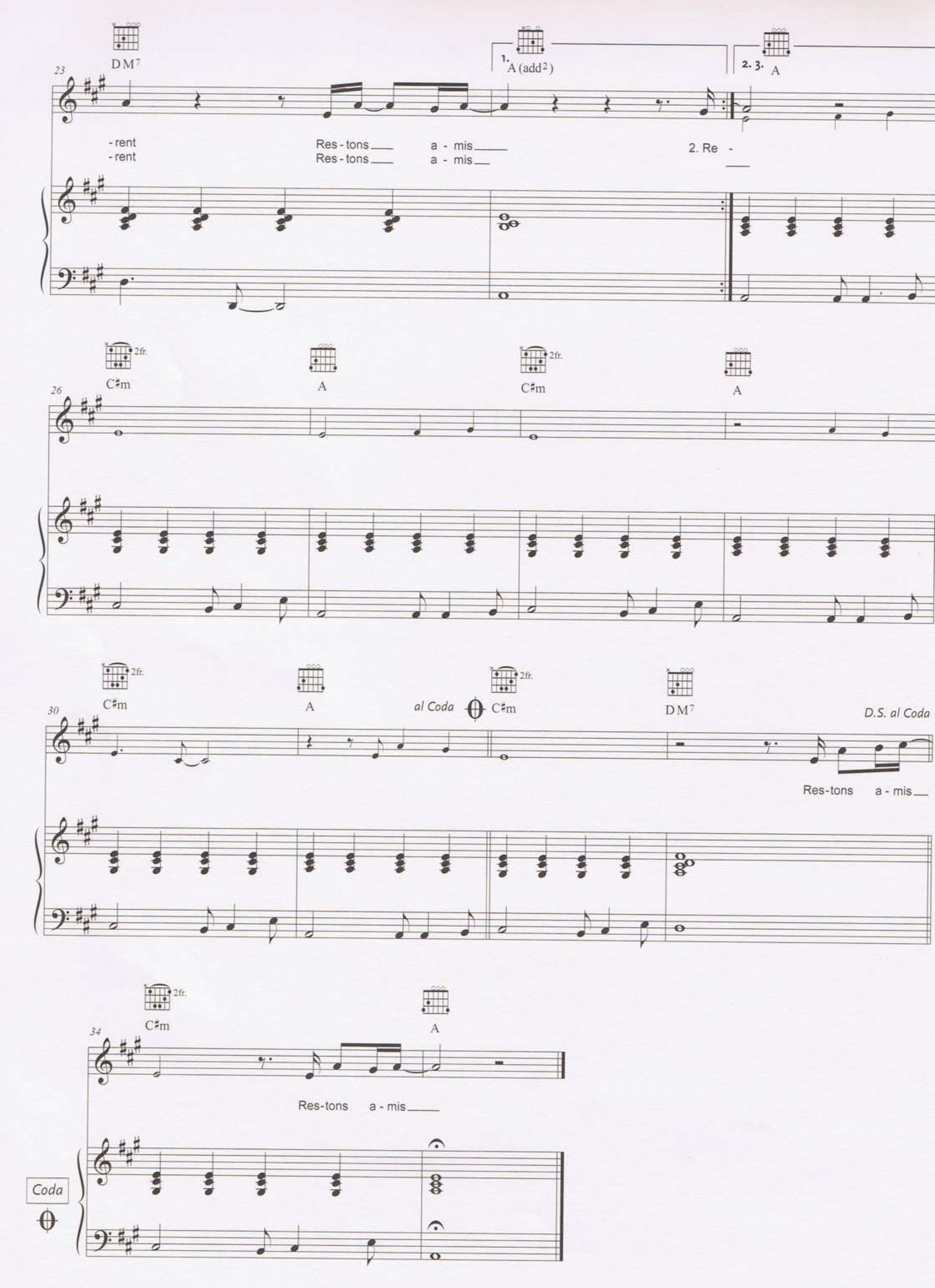
23
DM7
1. A (add2)
2. 3. A
- rent
- rent
Res - tons a - mis
Res - tons a - mis
2. Re -
26
C♯m
2fr.
A
C♯m
2fr.
A
30
C♯m
2fr.
A
al Coda
C♯m
2fr.
DM7
D.S. al Coda
Res-tons a - mis
34
C♯m
2fr.
A
Res-tons a - mis
Coda